

MEMORIA 2021

COCEMFE
Castilla y León

EXCELENCIA EUROPEA 500+ PUNTOS EFQM

RED DE EMPRESAS COMPROMETIDAS CON LA DIVERSIDAD

Presentación

Este año 2021, ha supuesto poner de nuevo en funcionamiento nuestra capacidad de adaptación y de transformación de nuestras organizaciones y nos ha permitido seguir desarrollando, e incluso ampliando, nuestra intervención en beneficio de las personas más vulnerables de nuestra comunidad autónoma. Durante este tiempo, hemos optimizado al máximo los recursos disponibles para volcarnos en prestar todo el apoyo posible a las personas con mayores necesidades que se han intensificado en este año de luces y sombras y se han visto recortados nuestros ingresos económicos derivados de las nefastas consecuencias del COVID-19 en la sostenibilidad económica de nuestras organizaciones; por si fuera poco, nos hemos enfrentado a constantes cambios legislativos y nuevos requerimientos legales que han puesto al límite a nuestras organizaciones y plantillas. Pese a todo ello, hemos seguido creciendo en la defensa de los derechos de las personas con discapacidad física y orgánica, en el trabajo en red con nuestras organizaciones, la incidencia social, la atención a las personas y organizaciones y en la prestación de servicios diversos.
Hemos vuelto a demostrar nuestra resiliencia y capacidad de superación frente a las dificultades, nuestra energía, compromiso y admirable espíritu de lucha frente a las situaciones más adversas.

En nombre de la Junta directiva de COCEMFE CASTILLA y LEÓN y en el mío propio quiero dar las gracias a todas las organizaciones que componéis la familia COCEMFECYL y a nuestros profesionales y voluntariado por el enorme esfuerzo realizado en este año.



Mª Jesús Delgado de Liras
Presidenta Cocemfe Castilla y León

Propósito

APOYAR EL PROYECTO DE VIDA INDEPENDIENTE DE LAS PERSONAS CON DISCAPACIDAD FÍSICA Y ORGÁNICA Y OTRAS PERSONAS EN SITUACIÓN DE VULNERABILIDAD Y SUS FAMILIAS.



RESULTADOS 2021



+10.800
personas
atendidas

presencia social en 8 provincias de CyL

91 entidades vinculadas

+ 1.100.000 € gestionados en proyectos



INFORMACIÓN Y ASESORAMIENTO PROFESIONAL

11.324

Consultas

10.892

Personas atendidas

FORMACION TIC

8.895

Horas de formación

1.567

Personas formadas

ASESORAMIENTO JURÍDICO

532

Consultas Presenciales y on-line

SENSIBILIZACIÓN EN DISCAPACIDAD

3.568

Participantes

SERVICIOS A ENTIDADES

897

consultas

163

reuniones

ACCIONES DIVERSAS

691

acciones de voluntariado

154

personas atendidas

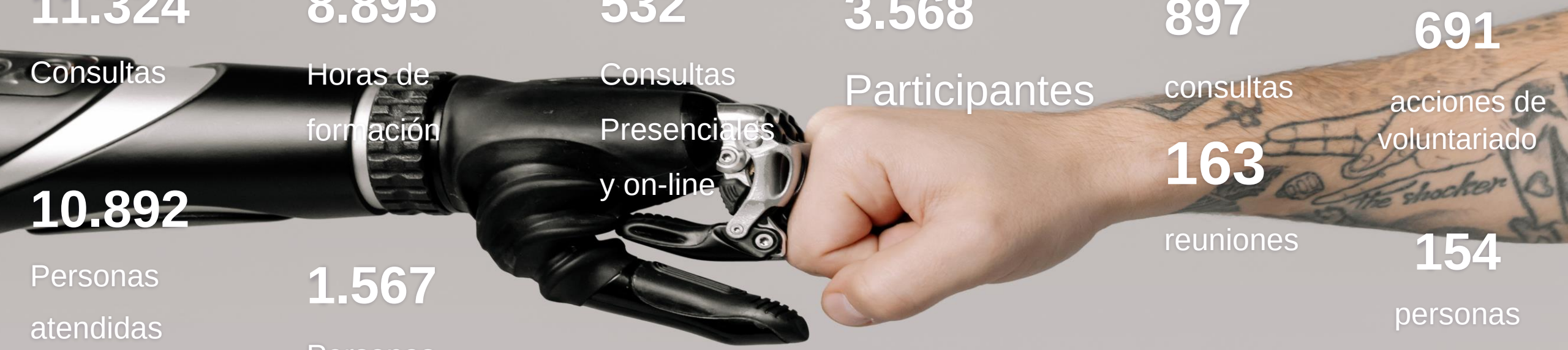

Inserción laboral

1.037
Personas atendidas

578
Personas que realizan formación

381
Personas contratadas

2.572
Acciones de orientación



ATENCIÓN INTEGRAL DIRIGIDA A LA PROMOCIÓN DE LA AUTONOMÍA PERSONAL DE LAS PERSONAS CON DISCAPACIDAD Y SU VIDA INDEPENDIENTE



3.981

Personas beneficiarias

3.196 PERSONAS CON DISCAPACIDAD Y SUS FAMILIAS HAN RECIBIDO ATENCIÓN BIO-PSICO-SOCIAL

8.900 IMPACTOS DE ACCIONES DE DIVULGACIÓN Y SENSIBILIZACIÓN

SERVICIOS PRESTADOS: FISIOTERAPIA, TERAPIA OCUPACIONAL, LOGOPEDIA, APOYO PSICOLÓGICO, ATENCIÓN SOCIAL Y FORMACIÓN Y ORIENTACIÓN PROFESIONAL

FACILITAD@S

SERVICIOS DE **TRANSPORTE ADAPTADO**

1.392

PERSONAS BENEFICIARIAS

SERVICIOS DE ASESORAMIENTO EN

ACCESIBILIDAD UNIVERSAL

ALFABETIZACIÓN DIGITAL Y PROMOCIÓN AUTONOMÍA PERSONAL A TRAVÉS DE LAS TIC

LOGOPEDIA

CUIDADORES 3.0

Ocio terapéutico, formación y convivencia y talleres de inteligencia emocional

1.497

PERSONAS BENEFICIARIAS

Actividades de ocio y tiempo libre

Servicios de alfabetización digital

Servicios de asistencia personal

Servicios de apoyo psicosocial, grupos de ayuda mutua para cuidadores, formación para cuidadores online e información y asesoramiento online.

PROGRAMA PAIPA: PUNTO DE ASESORAMIENTO E INVESTIGACIÓN DE PRODUCTOS DE APOYO

294

PERSONAS BENEFICIARIAS



- ASESORAMIENTO TÉCNICO PERSONALIZADO SOBRE ACCESIBILIDAD Y PRODUCTOS DE APOYO
- ENTRENAMIENTO DOMICILIARIO EN EL USO DE PRODUCTOS DE APOYO
- PRÉSTAMO DE PRODUCTOS DE APOYO
- FORMACIÓN SOBRE PRODUCTOS DE APOYO
- PROCESOS DE INVESTIGACIÓN
- CONVENIOS FIRMADOS CON EMPRESAS PARA LA ADQUISICIÓN DE PRODUCTOS DE APOYO

Nuestro compromiso con los ODS



3 SALUD Y BIENESTAR

1.367personas han recibido servicios de logopedia.
1.398 personas han recibido servicios de fisioterapia
2.561 personas han recibido servicios de apoyo psicológico.
1.398 personas han recibido servicios de terapia ocupacional

Influencia para el derecho a una atención social y sanitaria de calidad

4 EDUCACIÓN DE CALIDAD

1,392 personas han recibido formación en alfabetización digital.
78 personas han realizado prácticas en empresas.
578 personas han realizado formación para el empleo.

Fomento de la educación inclusiva

5 IGUALDAD DE GÉNERO

Apoyo psicológico y asesoramiento jurídico para mujeres con discapacidad víctimas de violencia.
47 acciones de sensibilización en materia de igualdad.
346 sesiones de empoderamiento para mujeres con discapacidad.

Integración y sensibilización desde la perspectiva de género

8 TRABAJO DECENTE Y CRECIMIENTO ECONÓMICO

1.037 personas han participado en itinerarios de inserción sociolaboral.
381 personas han accedido a un empleo.
Se han desarrollado un total de 2.572 acciones de orientación laboral.
Se han resuelto 372 consultas de asesoramiento jurídico en material laboral.

Promoción de la empleabilidad y el derecho al empleo de calidad

10 REDUCCIÓN DE LAS DESIGUALDADES

694 personas han recibido asesoramiento en accesibilidad universal.
532 personas han recibido asesoramiento jurídico.
451 personas han accedido a actividades de ocio inclusivo.

Incidencia política e **influencia para la defensa de los derechos de las personas con discapacidad física y orgánica**

17 ALIANZAS PARA LOGRAR LOS OBJETIVOS

Alianzas con empresas
91 organizaciones federadas.
Departamento de RSC
Jornadas de RSC para empresas
Sensibilización e incidencia con medios de comunicación.
Convenios de colaboración con universidades

Trabajo en red y fortalecimiento del Movimiento Asociativo



9,63

Índice medio de satisfacción con nuestros servicios

9,34

Índice medio de satisfacción de nuestros profesionales

9,51

Índice medio de satisfacción de nuestras entidades

Nuestras entidades

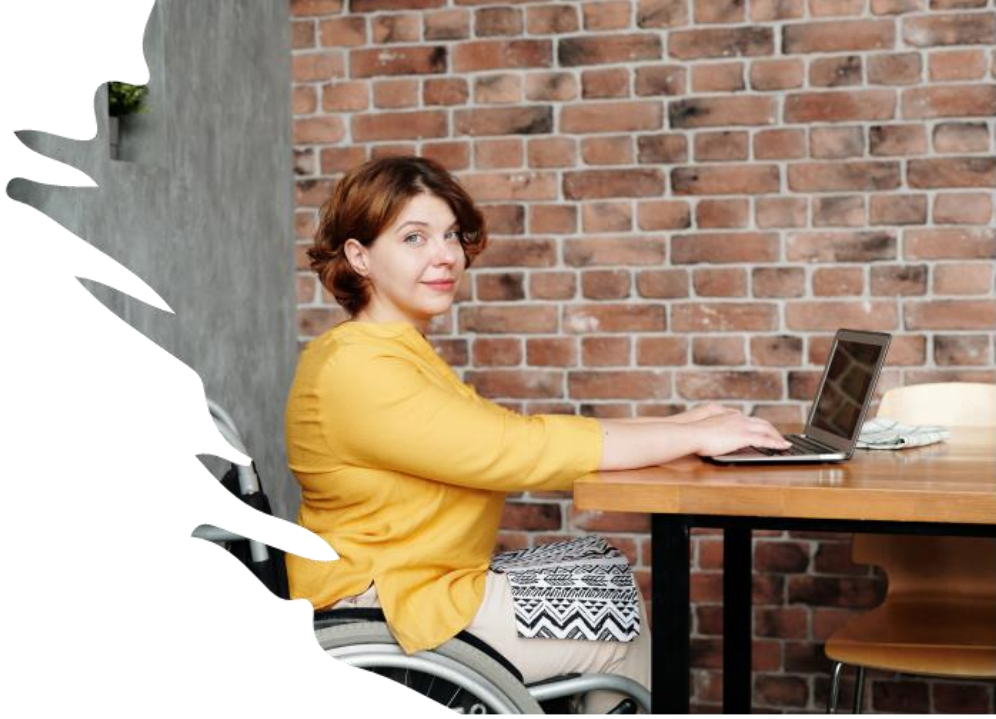

feDISfibur COCEMFE Burgos

FEDISPA

COCEMFE León

FADISO

Fibrosis Quística Asociación Castilla y León

E.H. ASOCIACIÓN COREA DE HUNTINGTON DE CASTILLA Y LEÓ www.coreadehcyl.org

FEDERACIÓN DE PARKINSON DE CASTILLA Y LEÓN

FACALEM Federación de Asociaciones de Esclerosis Múltiple de Castilla y León

ELACyL Asociación de Esclerosis Lateral Amio de Castilla y León

fundación

FEDERACIÓN DE FIBROMIALGIA Y SÍNDROME DE FATIGA CRÓNICA FEDISCYL CASTILLA Y LEÓN

COCEMFE LEÓN

COCEMFE León

2.500 ASOCIADOS

15 ENTIDADES MIEMBRO

258 PERSONAS ATENDIDAS EN SERVICIO DE INTEGRACIÓN LABORAL

15 CAMPAÑAS DE DIVULGACIÓN Y SENSIBILIZACIÓN

877 ACCIONES DE ORIENTACIÓN LABORAL

31 INSERCIONES LABORALES.

41 PARTICIPANTES EN EL GRUPO DE "ACOMPAÑAMIENTO DE PERSONAS CON DISCAPACIDAD

586 ACCIONES DE INFORMACIÓN Y APOYO A ENTIDADES

PRESENTACIÓN PLAN ESTRATÉGICO 2022-2026





Atención social

10 entidades miembro

1.388 asociados

529 intervenciones

Apoyo Psicológico a demanda

Ocio y tiempo libre

144 participantes
37 acciones

feDISfibur
COCEMFE Burgos



Accesibilidad universal

53 consultas asesoramiento accesibilidad universal

Empleo

392 personas atendidas

11 cursos de formación para el empleo

150 inserciones conseguidas

FEDISPA
Federación Provincial de Asociaciones de Personas con discapacidad de Palencia

17 ENTIDADES ASOCIADAS

CELEBRACIONES DIVERSOS DE ACTOS SOLIDARIOS DE SENSIBILIZACIÓN COMUNITARIA Y VISIBILIZACIÓN

TRABAJO EN RED Y ACTIVIDADES DE APOYO A LAS ENTIDADES MIEMBROS

INTENSA ACTIVIDAD EN REDES SOCIALES Y CONTACTOS CON ORGANIZACIONES DIVERSAS



Atención social
280
Personas

Formación y asesoramiento TIC

Cursos Ofimática, almacén y auxiliar administrativo

Servicios de fisioterapia

FADISO

5 entidades asociadas

300 socios

Empleo
55
inserciones laborales

Programa Apoyo psicosocial en medio rural y descanso familiar



Contacto y apertura de expedientes a través del Defensor del Pueblo y el Procurador del Común por el trato recibido por parte del INSS

Información, apoyo, orientación y asesoramiento especializado a entidades

Participación en diversas campañas de sensibilización

Múltiples acciones de formación

Participación en diversas jornadas, congresos y eventos

Colaboración en diversos estudios de investigación



9
entidades

1.208
personas asociadas

Ampliación de servicios a enfermos y familias dando mayor cobertura a sus necesidades

Formación en autocuidado, adherencia al tratamiento, nutrición, etc…

Ampliación de horas de tratamiento fisioterapéutico domiciliario

Difusión y sensibilización sobre discapacidad orgánica y cronicidad con diversas acciones

Reivindicación ante la administración de los derechos de las personas con FQ.

Fibrosis Quística
Asociación Castilla y León





133
personas asociadas

Promoción de la agilización de la tramitación de la Ley de Dependencia

ELACyL
Asociación de Esclerosis Lateral Amiotrófica de Castilla y León

214 ASOCIADOS

TALLERES FORMATIVOS IMPARTIDOS POR PROFESIONALES EXPERTOS EN ELA Y DE SENSIBILIZACIÓN SOCIAL

FISIOTERAPIA, LOGOPEDIA, AYUDA A DOMICILIO, APOYO PSICOLÓGICO, BANCO DE PRÉSTAMO DE PRODUCTOS DE APOYO

INFORMACIÓN Y ASESORAMIENTO SOBRE ELA Y GESTIÓN DE RECURSOS SOCIOSANITARIOS, BECAS PARA ACCESO A ENSAYOS CLÍNICOS.





Campañas de sensibilización en redes sociales y fortalecimiento de la imagen de la Federación.

Realización de jornadas de formación de las entidades y apoyo en las campañas de difusión

Información, apoyo, orientación y asesoramiento especializado a las entidades

Creación de Parkinson rural: una red de espacios de cuidados en el medio rural



11
entidades asociadas

ASOCIACIÓN COREA DE HUNTINGTON DE CASTILLA Y LEÓN

www.coreadehcyl.org

Colaboración Universidad de Burgos y la unidad de referencia de la enfermedad de Burgos en varios ensayos/proyectos de investigación

IX Edición "Jornadas pensando en salud, sintiendo a las personas".

Impulso a la coordinación entre organizaciones de Corea de Huntington de España

Información y orientación, atención social, terapia ocupacional, logopedia, sensibilización y difusión social, asesoramiento jurídico



70
personas asociadas

12
entidades miembros

Celebración día Mundial

Aumento de comunicación entre entidades miembro, definición conjunta de protocolos de funcionamiento y planificación.

Consolidación de la Federación como interlocutora en espacios de intercambio de información

2.100
asociados

Informe sobre los efectos del diagnóstico y la evolución de la enfermedad en el ámbito laboral



FACALEM
Federación de Asociaciones de Esclerosis Múltiple de Castilla y León

DEPORTE EN LA NATURALEZA
100 PARTICIPANTES

PLAN INDIVIDUALIZADO DE ATENCIÓN PARA LA PARTICIPACIÓN EN ACTIVIDADES DEPORTIVAS Y DE OCIO INCLUSIVO

160 PARTICIPANTES ESCUELAS DEPORTIVAS INCLUSIVAS

CARRERA DEPORTIVA INCLUSIVA 3.500 PARTICIPANTES

FORMACIÓN EN ASISTENCIA PERSONAL PARA LA PRÁCTICA DEPORTIVA 50 PARTICIPANTES

ITINERARIOS SOCIO DEPORTIVOS Y ASISTENCIA PERSONAL EN SITUACIONES DE GRANDES NECESIDADES DE APOYO

CAMPUS DEPORTIVO VICENTE DEL BOSQUE





Financiadores 2021



Junta de Castilla y León

Europa impulsa nuestro crecimiento

Fondo Social Europeo (FSE)

Unión Europea

Servicios Sociales de Castilla y León

Junta de Castilla y León

ESTRATEGIA DE EMPRENDIMIENTO Y EMPLEO JOVEN garantía juvenil

Fondo Social Europeo (FSE)
Iniciativa de Empleo Juvenil (YEI)
El Fondo Social invierte en tu futuro

Unión Europea

Servicios Sociales de Castilla y León

fundación SOLIDARIDAD Carrefour

COCEMFE
Confederación Española de Personas con Discapacidad Física y Orgánica

Fundación ONCE

Obra Social "la Caixa"

incorpora de "la Caixa"



Diputación DE PALENCIA

Ayuntamiento de Palencia

Subvencionado por la Junta de Castilla y León con cargo a la asignación tributaria del IRPF

Servicios Sociales de Castilla y León

Junta de Castilla y León

POR SOLIDARIDAD
OTROS FINES DE INTERÉS SOCIAL



Puedes encontrarnos en:

C/Gaspar Arroyo, 6

34005 Palencia

email: coordinacion@cocemfecyl.es

Web: www.cocemfecyl.es

Teléfono: 979745840

Móvil: 620381030